



Úkon spoplatnený  
podľa zákona 145/1995 Z. z.

Geometrický plán je podkladom na právne úkony, keď údaje doterajšieho stavu výkazu výmer sú zhodné s údajmi platných výpisov z katastra nehnuteľností

Vyhotovitel  <b>Geometra Žilina spol. s r. o.</b> <i>S. Sakalovej 190 13 01001 Bytča IČO: 36418897, tel.: 0907 812 034, e-mail: erin.haneschova@gmail.com</i>	Kraj <i>Žilinský</i>	Okres <i>Žilina</i>	Obec <i>Teplička nad Váhom</i>		
	Katastr. územie <i>Teplička nad Váhom</i>	Číslo plánu <i>107/2023</i>	Mapový list č. <i>vkm</i>		
<b>GEOMETRICKÝ PLÁN</b> na oddelenie a určenie práv k nehnuteľnostiam p.č. 3161/4 a 3161/5.					
Vyhotovil		Autorizačne overil		Úradne overil	
Dňa: <i>05.03.2025</i>	Meno: <i>Ing. Erika Haneschová</i>	Dňa: <i>05.03.2025</i>	Meno: <i>Ing. Erika Haneschová</i>	Meno: <i>Ing. Jana Matysová</i>	Dňa: <i>25-04-2025</i>
Nové hranice boli v prírode označené <i>plotmi, obrubníkmi, drevenými kolíkmi</i>		Náležitostami a presnosťou zodpovedá predpisom		Číslo: <i>64-2233/2023</i>	
Záznam podrobného merania (meračský náčrt) č. <i>2807</i>		 Pečiatka a podpis		Úradne overené podľa § 9 zákona NR SR č. 215/1995 Z.z. o geodézii a kartografii	
Súradnice bodov označených číslami a ostatné meračské údaje sú uložené vo všeobecnej dokumentácii				 Pečiatka a podpis	



4255/24  
4242/22  
4242/21  
4242/20

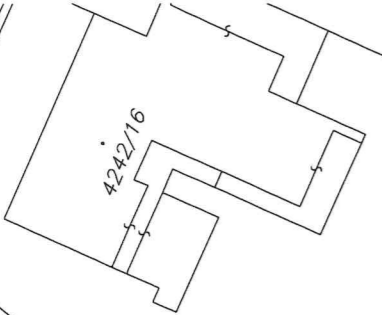

4242/14

4242/1

4451/1

41

4192

4192

4191

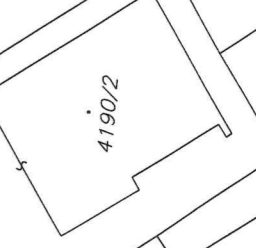

4190/1



4189/3

4189/2

4188/8

4242/12

4242/8

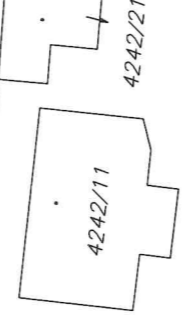

4242/6

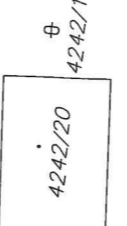

4242/18

4242/5

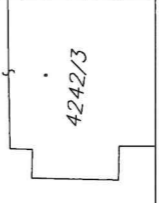
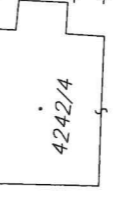

4242/2

3161  
3161/3  
(3161)

3161/4 (1)

3161/5 (2)

4317/16

4318/7

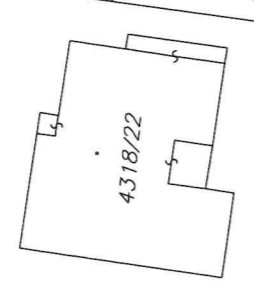

4318/15

4318/14

4318/6

4318/13

4318/12

4318/5

4318/4

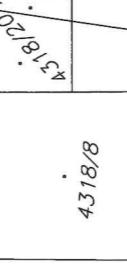

4318/21

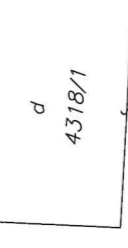

4318/17

4318/2

1252/2

4317/17

3161/4

3161/5

3161/5

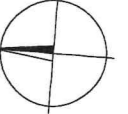
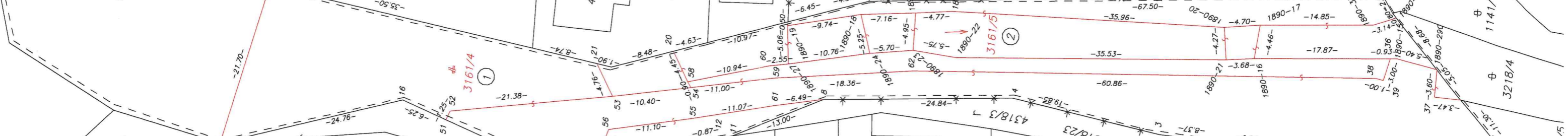

3160/1

3160/21

